CANCIONERO TROPICAL

N. 12

15 CTVS
Lima, Callao
y Balnearios
20 cts. Prov.

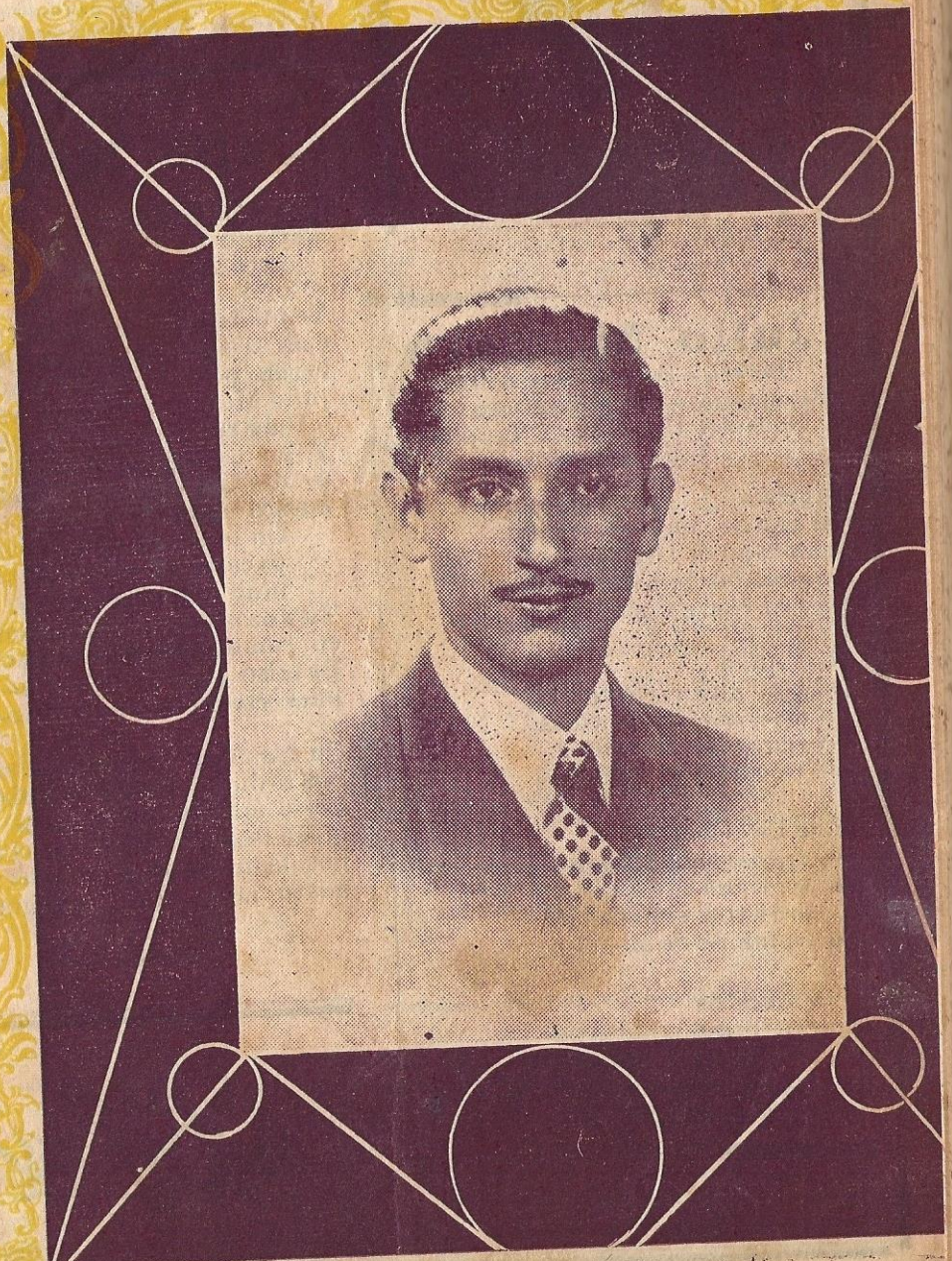

JULIO MONTERO

el cantor melódico que últimamente falleciera.

JULIO MONTERO, el inolvidable intérprete del Cancionero Tropical, fallecido últimamente en esta capital. Debemos la presente primicia fotográfica y algunas canciones predilectas del extinto cantante, a don Francisco Montes (sobresaliente barítono tropical de oro) amigo de Montero, la foto está dedicada el 22 de Enero de 1944, con su firma

Julio Montero

Bolero - De Carlos Paidavé
En memoria del malogrado intérprete del Cancionero Tropical
Julio Montero

El cielo,
se cubrió con un crespón
enlutado de tristezas
y ocultóse bajo el manto
de su vasta inmensidad.

La Luna
abrigó en tus cantares
la esperanza cadenciosa
al sentir las melodías
de tu canto tropical.

Las Estrellas
se tornaron agobiadas
al sentir en sus adentros
y sufrieron sollozantes
la espina de de un dolor

Los Luceros
que otrora alumbraron
la virtud de tu sendero
a tí Julio Montero
eternamente llorarán

Julio Montero

Canción Sentimental de Paredes Liza
Estreno de «La Limeñita» y Alejandro Ascoy en Radio Victoria

Te fui te para no volver
cual triste pájaro cantor
herido por el cruel destino
Julio Montero, hoy tus amigos
a Dios suplican por tu eterna paz.
Y hoy todos lloran de dolor
la desaparición de aquel
amîgo querido
Oh muerte impía
pues es tu abismo
muy dificil de salvar.
Tu voz no la escucharemos nunca
en cambio yo sé que sigues cantando
Es falso Julio Montero no ha muerto
pues vive siempre en nuestros cora-
(zones
Quizás desde la Radio del cielo
nos dedique aquella estrofa,
hasta muy pronto amigos:
quizá desde la Radio del Cielo.
nos dediques aquella estrofa
hasta muy pronto amigos, adios.

Eclipse

Bolero de Margarita Lecuona

Eclipse de luna en el cielo
ausencia de luna en el mar
sufriendo de amargo desvelo
mirando la noche
me puse a pensar
Pensaba que ya no me amabas
con honda desesperación
y en alga que siempre eclipsaba
a la luz de tu amor
Eclipse de luna en el cielo
ausencia en el mar,
muy sola con mi desconsuelo
mirando la noche
me puse a llorar
Eclipse de amor en tus labios
que ya no me quieren besar;
Quisiera olvidar mis agravios
y luego soñar

Tenía que ser así

Bolero - Boby Collazo
Exito de Mario Carbó

Tenía que ser así
mi alma lo presintió
que cuando màs te anhelaba
te vas de mí
te vas yo no sè porqué
la vida lo quiere así
sabiendo cuanto cuanto te adoro
te quieres ir
Tal vez con la distancia
querrás volver a mí
Quizás con la distancia
te olvidaré yo a ti
Al fin pude comprendes
que yo no era para ti
ni tú para mí, tenía que ser así

Ven

Canción - Beguine
De Esperón y Cortazar
Cantaba Julio Montero

Ven que la noche invita a soñar
y el rumor del viento en su tul
habla de amor
Ven nos espera lo noche azul
y su magia ayuda a olvidar
lo que pasó.
Ven hasta el misterioso jardín
ven que la luna guarda el confín
del bien y el mal
Ven no te dé temor mi canción
que mecerá y arrullará tu corazón.

Corazón a Corazón

Bolero
de Fernando Lopez
Repertorio de Pedro Vargas

De vereda a vereda
de balcón a balcón,
de sonrisa a sonrisa
floreció nuestro amor.
Si hace poco nos vimos
y ya nos queremos.
¿Qué serà cuando hablemos
corazòn a corazón?
qué bonita es la vida
cuando llega el amor
Y abrazando el recuerdo
entonar su canción.
si hace poco nos vimos
y ya nos queremos
¿qué será cuando hablemos
corazôn a corazón?

Sabor de Besos

Bolero
de Gonzalo Curiel

Estoy aquí, la noche es tibia
y tiene sabor de llanto,
ven junto a mí, que al fin
la luna sabe de nuestro amor.

Ven, por favor,
sentirme mía, muy mía,
que quiero ser el dueño de tu rubor
y quiero entregarte mis ansias,
ven, por favor.

RITMOS TROPICALES MAS EN ODA

Nada es ~~Libertad~~ Verdad

Canción de Rafael Hernández

No he tenido en la vida
ni un momento de felicidad
yo he sufrido en la vida
lo que nadie ha sufrido jamás.
Para que hablar de amores
si el amor es un soplo fugaz
es perfume de flores
que con el viento se va.

Y vivir para qué
cuando ya el corazón
ha perdido la fé.
No he tenido en la vida
ni un momento de felicidad,
yo ya estoy convencido
de que todo es mentira,
que nada es verdad

Luna de Amor

(Canción)
Letra y Música de:
M. Matilde Alea

Me estás mirando
y embrujando
luna hechicera
luna de amor.
Me estás mirando
y estoy sufriendo
porque él está
lejos de mí.

No seas mala
plateada luna
esconde ya
tu blanco manto.
Luna de amor
me dás tristeza
porque no está
cerca de mí.

JALEO

(Son mo tuno)
de Ñico Saquito y Bimbi

A donde quieren llevar el negro,
miren que el negro se ta cansando
to el mundo está namá jalando
como si yo fuera un maniquí.
Jaleo .... pa qui
Jaleo .... pa allá.

Señores aguanten que me mareo
cojan a ot o de maniquí,
porque si siguen con el alejo
el negro pronto se vá de aquí.
Hala el lechero la ubre a la vaca
y el motorista hala el control
y haló Dalila por ser bonita.
todos los pelos al pobre Sanzón.
Hala el pocero el agua del pozo
halan los niños su biberón,
y como hala el p litiquero
cuando le clava el diente al jamón.
Y esa será para tí.

Ahora sí que cuando llegue
el mundo nuestro sera,
pues con el dinero y nuestra casita,
nada nos ha de faltar.
La la rala, la la ra ra
sólo habrá dicha y placer.
Desde entonces los vecinos
no sabrán por qué reímos
ni sabrán sí hemos comido,
o si vamos a comer.

Yo hablaré con la cigüeña
que nos traiga un muchachito
muy bonito, que será nuestro querer.
Y luego habrá dicha completa
cuando el nene empieze a hablar
que diga cositas, cositas bonitas
para alegrar nuestro hogar.

Cuando se quiere ...cho

(Bol...
Exito de Toñ...gra

Cuando se quier...ho
la vida es buena,
cuando se quiere...
se ama así.
Te tuve entre mi...os
ardientemente,
la herida de tu b...
besé con frenesí,
la noche nos mi...
qué celosa estab...
porque ella no t...
a quien querer ...

Pasó fugaz el ti...
sin darnos cuen...
tu pelo entre mis ...s
unidas más a ti,
dormí tus oj s c... besos
y ellos entre sueñ...
me durmieron a ...
Ya les h dicho a ... pistolas
que esta vez no h...
ruido a la tierra;
Virgenci a de Pa...
perdona que me a...nte
pues hoy me tocó ...ler.
¡Qué lindo es perd...
como hoy he perd...
con aquella mujer
Jalisco perdió
lo digo cantando, ... digo
y bran o por ese ...rer.

Siempre lleve en su bolsillo

MELODIAS PERUANAS

AY QUE BUENO

El lunes conocí a una muchacha
el martes nos juramos amor,
el miércoles pasamos por su casa
y conocí a su papá, un gran señor.
El jueves se regó la proclama
y el viernes conseguimos el lechón,
el sábado buscamos los padrinos
y el domingo verán lo que pasó.
No hicimos más q' llegar a la Iglesia
y tánganan, la fiesta comenzó,
dijéronse discursos hasta político
y entonces hasta el gato se ajumó.
Allá como a las nueve de la noche
de pronto yo me fuí con mi mujer
y todavía a las tres de la mañana
me decía muy sentida de placer:
Ay que bueno, ay que bueno,
ay que bueno, está ese gusto caba-
(llero, verá
Ay que bueno, ay que bueno
mira que boba era yo
que lo que yo no sabía.
Ay que bueno, ay que bueno
y yo no quería gozar.
Yo no sé nada, yo llegué ahora mismo
si algo paso, yo no está ahí.

Orquesta
"ALELUYA JAZZ"
Pileta de La Merced 149 Telf. 31218
Dirigida por el Compositor Peruano
LAUREANO MARTINEZ

Ofrece sus servicios para toda clase de fiestas. Orquesta clásica de Jazz y Criolla Alquilamos Altoparlantes, Pianos y Jazz Band. Venta de toda clase de música

Canciones Predilectas que cantó J. Montero

Mi Chinita se Fué

Fox canción de Ignacio Villa
Cantaba Julio Montero

Era bella como un lirio en flor
que amaba mis horas de amor
a su lado me sentía feliz
orgulloso de su amor por mí
Mas un dia sin saber porqué
y olvidándose de mi querer,
del nidito que yo le formè
se marchó para jamás volver.

Mi chinita se fué,
no la quiero olvidar
yo la espero con fé,
pero no volverá
Sin tus ojos me muero
de tan dulces miradas
mi chinita se fué,
ya jamás volverá

Diles que no es Verdad

Bolero de Nenette Noriega
Cantaba Julio Montero

Dicen que tú ya no me quieres
diles que no es verdad
dicen que tú ya me aborreces,
diles que no es verdad
Oye mi corazón te llama
y mi cantar te pide
que escuches mi dolor
Vuelven a revivir mis ansias
para curar la herida
que me dejó tu amor
Pero me dicen
que ya tú no me quieres
diles que no es verdad.

NADIE

(Bolero)
de Agustín Lara

Creación exclusiva, y extrenado por el barítono de la voz de oro, intérprete del Cancionero "Tropical":
Francisco Montes

Abriste los ojos con el suave ritmo
(que hay en tus pestañas
Y, aunque de tus labios escuche un
(te quiero. se que tu engañas
No temas que rompa la leyenda frá-
(gil de tus amoríos
que al fin tus penas y tus sinsabo-
(res también fueron mìos.
Nadie puede inspirar lo que tu inspi.
(ras
Nadie puede expresar lo que tu ex-
(presas,
Nadie puede mirar como tu miras
Y nadie besará como tu besas.

Por eso no Debes

Bolero de Margarita Lecuona
Cantado en la pelicula
«Palabras de Mujer»

En esta vida lo mejor es callar
cnando se quiere conservar un amor
aunq' se tenga muchas ansias de ha-
el silencio es mejor. [blar
Por eso tú no debes nunca decir
q' tú me quieres y te quiero yo a ti
q' asi en secreto nos podemos amar
y vivir nuestro amor.

Por eso no debes
decir que me quieres,
por eso no debes
decir la verdad.

Porq' la envidia es enemiga fatal
del dulce sueño q' queremos lograr
mejor guardarlo entre los dos
y esconder nuestra felicidad.

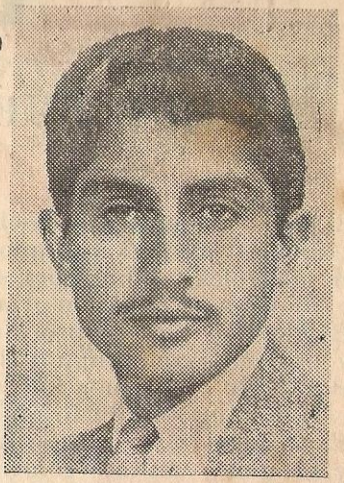

Francisco Montes

Notable barítono de voz de oro, intérprete del cancionero Tropical actúa en teatros y funciones particulares con grande éxito. Raúl Huambachano, pianista, sobresale en sus magníficas interpretaciones. Nuestros parabienes a un nuevo cantante

Siempreviva

Bolero de Gabriel Ruiz

Penumbra en él jardín,
romance vuelto flor
Un pêtalo manchado de rocío
lágrimas de amor
miento, si digo que te odio
por que en el fondo siento
que te quiéro tanto
que no puedo más
Esas gotitas de mi llanto
que por tu desencanto
quedó congelada, no pudo rodar
Piensa, que fuiste tú en mi vida
como una siempreviva
q' en mi triste huerto yó ví florecer
toda la miel
que en su alma encontrè
No he de hallarlo en ninguna mujer

Mario Carbó y sus Ritmos TROPICALES

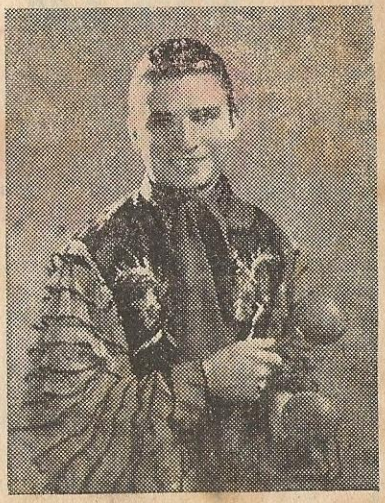

Para qué Recordar

Bolero-Canción – De María Grever
Canta Mario Garbó

Quisiera convencerte
que si no quiero hablarte
es por contagiarte
mi profundo dolor'
Más vale q' olvidamos el ayer que
(vivimos
y que hoy al despedirnos nos guarda
(mos rencor
¿Para qué recordar?
Aquel sueño de amor
que aunque tan corto
fuè nos destrozó la vida
¿Para qué despertar
nuestra pasión dormido
haciendo desangrar
de nuevo la honda herida
¿Di para volver quimeras a formar
Si ya no podría creer
ni en el amor ni en ti jamás
Para que recordar, si nos hace sufrir
tratemos de olvidar para poder vivir

Tu eres mi amor

Bolero de Jaime Atria
Canta Mario Carbó

Tú eres mi amor, lo serás toda la vida
Tú eres mi amor, y hoy me dices adios
No comprendes q' es tuya mi alma
Que es tuya mi vida
sin embargo te alejas
y te olvidas que tu eres mi amor
No sé q' pensar de tu afán de despre-
(cio
No puedo ocultar este amargo dolor
tú bien sabes que llevo en mi alma
el calor de tus besos
sin embargo te alejas
y te olvidas que,
tú eres mi amor

Inutilmente

Bolero de Núñez

Vengo de lejanas tierras tengo can-
(ciones
tempranas que en la feria del vivir
sabrán llorar sabrán reír
traigo el alma atormentada
se que ya no espero nada
que ya no tengo ni amor
pues si quedo en tu corazón
Es inutil el olvido porque te quiero
muy dentro mientras tenga pensa-
(miento
estaré pensando en ti...
Y me voy para no verte
con mi canción de regreso
no me queda más que el beso
que esa noche yo te dí...

Lo Quisiste

de Pedro Pablo Perez Chorot

Si la tiro en el Japón
metida dentro una lata
segurito que el Japón
desaparece del mapa.
Si la atómica llevara
un átomo de mi suegra
entonces si que acabará
con el cielo y con la tierra.
Pero q' bomba ni q' bombita
que bomba ni que bombón
la átomica con mi suegra,
no tiene comparación.

BESAR

(Bolero)
Letra y Música de:
Juan Bruno Tarraza
de la película
"Palabras de Mujer"
cantado por Ramón Armengod

Quien no lo sabe
que nada sabe
como el besar
quien me lo niega
si es de la vida
punto inicial.
Te besaré las manos
como el rocío besa los lirios.
Te besaré la frente
con tibio beso del corazón
y bajaré mis labios (pera
hasta los tuyos, donde me es
el beso mas ardiente
el beso intenso de la pasión.
Te besaré con ansias
con fiebre loca
que da tu boca,
no contaré los besos
porque no hay cifras
en el besar...
Y así seguir viviendo
seguir amando
seguir besando,
hasta que el sueño venga
y luego en sueños
besarnos más.

Inolvidable

(Bolero)
de ~~Gabriel Ruiz~~ Julio Gutiérrez
Cantado por Gregorio Barrios

En la vida hay amores
que nunca pueden olvidarse;
inborrables momentos
que siempre guarda el corazón,
porque aquellas que un día
nos hizo temblar de alegría
es mentira que pueda olvidarse
con un nuevo amor.
He besado otras bocas
buscando nuevas ansiedades
otros brazos extraños
me extrechan llenas de emoción.
Pero, sólo consiguen hacerme
recordar los tuyos
que inolvidablemente
vivirán en mí.

Ritmos de moda

Palabras de Mujer

Bolero
De Agustín Lara

Palabras de mujer
que yo escuché, cerca de tí,
junto de tí, muy quedo,
tan quedo como nunca.
Las quiero repetir,
para que tú igual que ayer,
las elijas sollosando.
Palabras de mujer,
aunque no quiera yo,
ni quieras tú, lo quiere Dios,
y hasta la eternidad,
te seguirá mi amor
Como una sombra rié,
perfumaré tu inspiración
y junto a tí estaré
también en el dolor.
Aunque no quiera yo,
ni quieras tú, lo quiere Dios,
y hasta la eternidad
te seguirá mi amor,
hasta en tus besos me hallarás
hasta en el agua y en el sol
aunque no quieras tú,
aunque no quiera yo.